ГЕНЕРАЛЬНЫЙ ПЛАН ГРЯЗОВЕЦКОГО МУНИЦИПАЛЬНОГО ОКРУГА ВОЛОГОДСКОЙ ОБЛАСТИ В АДМИНИСТРАТИВНЫХ ГРАНИЦАХ ТЕРРИТОРИЙ КОМЬЯНСКОГО, ВЕДЕРКОВСКОГО СЕЛЬСОВЕТОВ

КАРТА ФУНКЦИОНАЛЬНЫХ ЗОН ПОСЕЛЕНИЯ
М 1:50 000

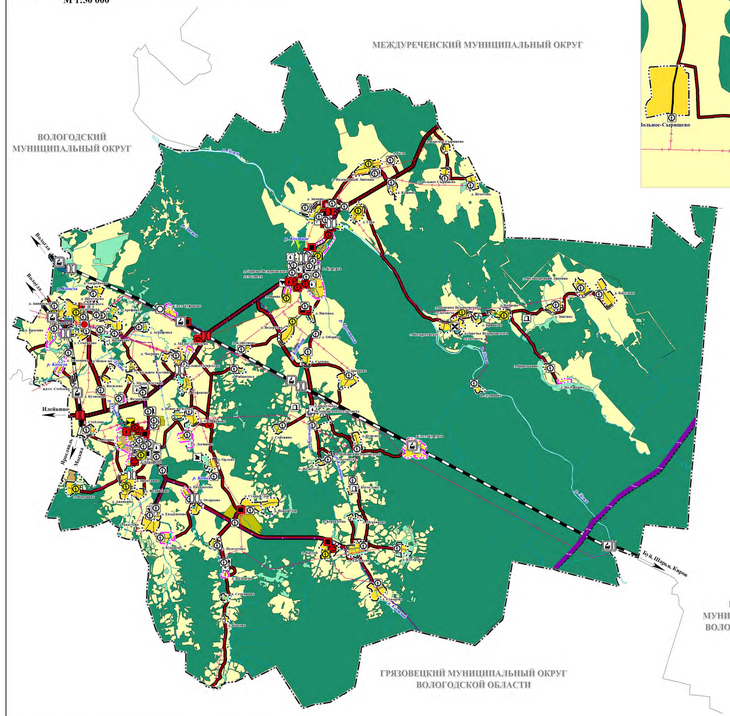

д. Барское-Сырищево, д. Вольное-Сырищево, д. Исхотово
1:10 000

д. Воронино
М 1:10 000

д. Кликуново, д. Рябиновка
М 1:10 000

д. Хорошево, д. Юдино, д. Прокунино, д. Федяйково, д. Ананкино
М 1:5 000

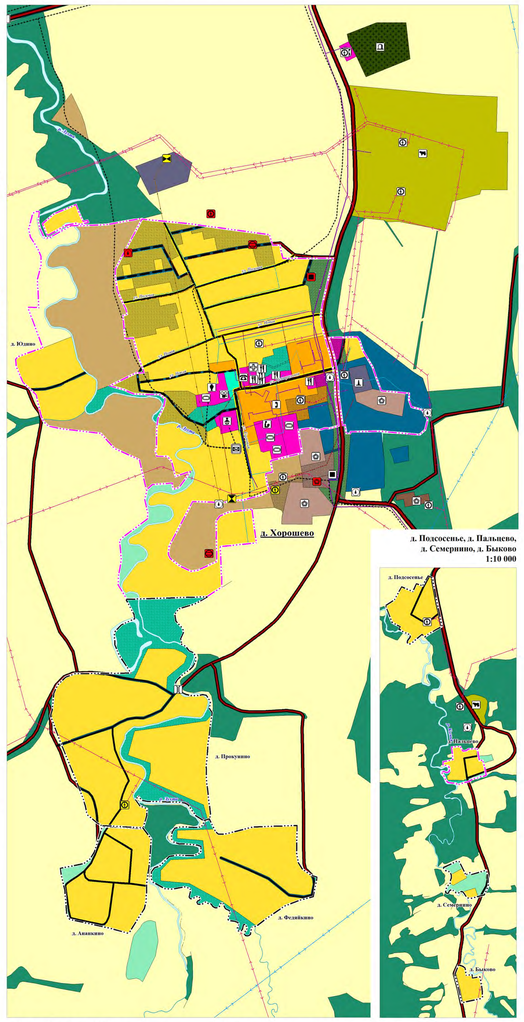

д. Подосесье, д. Пальцево, д. Семеринно, д. Быково
1:10 000

д. Кузиново, д. Федорково
М 1:10 000

д. Стеблево
М 1:10 000

д. Притыкино, д. Полушкино
М 1:10 000

п. Бушуиха, д. Зимняк, д. Заречье Ведерковского сельсовета, д. Иняк
М 1:5 000

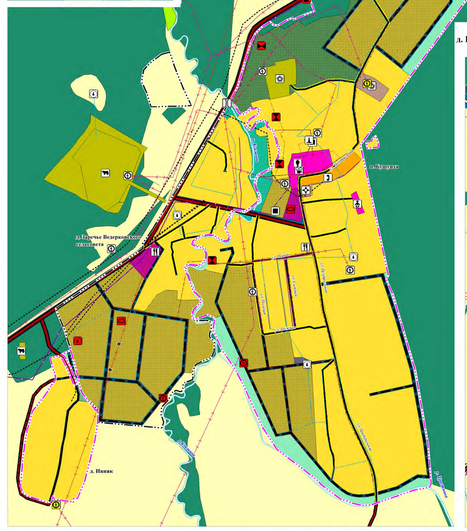

ж/д ст.Туфаново, д. Малое Денисьево, д. Большое Денисьево, д. Туфаново, д. Чагрино
М 1:10 000

д. Надпорожный Липовик, д. Бель, д. Кашино, д. Гора
М 1:10 000

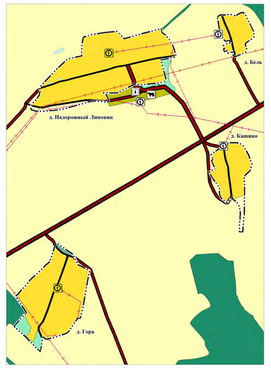

д. Новое-на-Комье, д. Силифоново, д. Логиново, д. Орлово
М 1:10 000

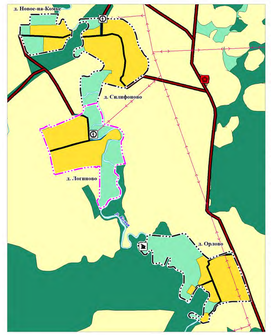

ж/д ст. Бушуиха
М 1:10 000

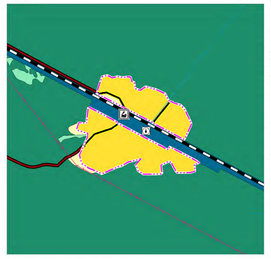

с. Воскресенское, д. Поповка Ведерковского сельсовета, д. Заречье, д. Брянцево, д. Боброво
М 1:10 000

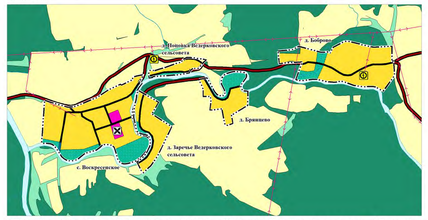

д. Звягино, д. Великорецкий Липовик, д. Кисслево
М 1:10 000

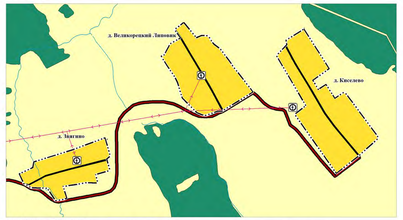

д. Брагино, д. Аниинское, д. Свинино, д. Андрейково, д. Щекутьево Комьянского сельсовета, д. Семенково, д. Арсфино, д. Василево, д. Шепиково, д. Аграфенка, д. Большое Костино, д. Малое Костино, д. Тимонино, ж/д ст. Стеблево, д. Новое-на -Лухте
М 1:10 000

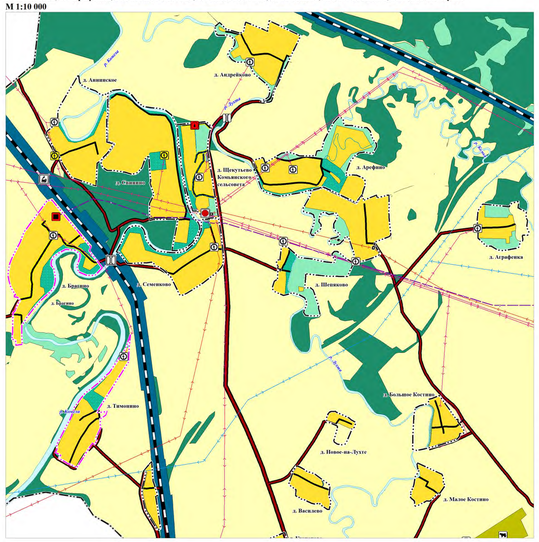

д. Крутец, д. Берендеево, д. Муравьево, д. Евсюково, д. Суворово, д. Косарово М 1:10 000

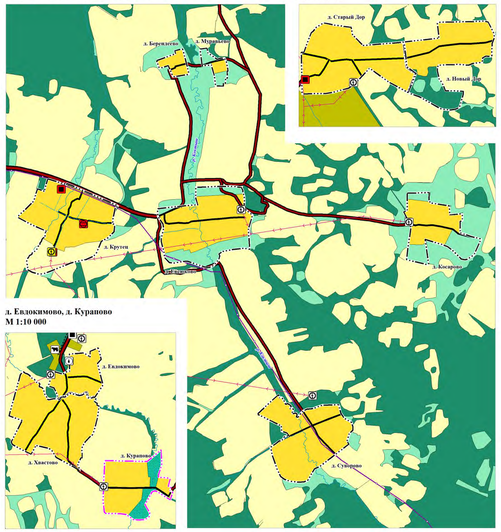

д. Новый Дор, д. Старый Дор
М 1:10 000

д. Щекутьево Ведерковского сельсовета, д. Бушуиха, д. Сержино, с. Вознесенье, д. Поповка Ведерковского сельсовета М 1:10 000

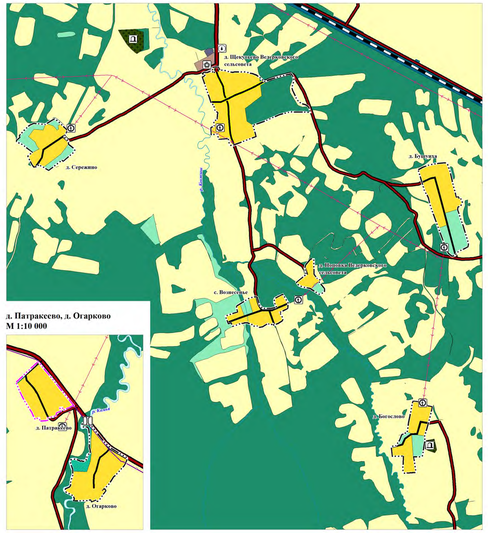

д. Низовка, д. Ведерково, д. Обериха, д. Сычево, д. Дикарево
М 1:10 000

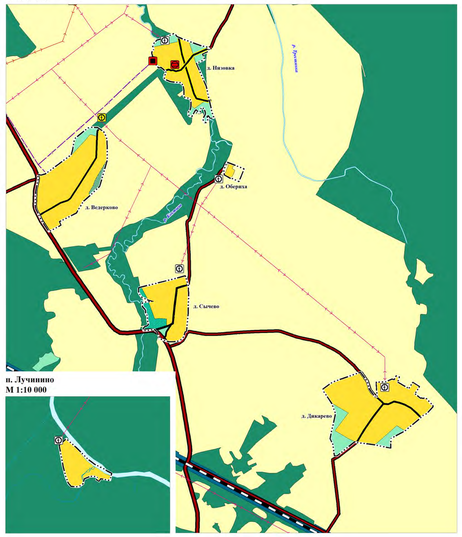

д. Ерлокимово, д. Курапово
М 1:10 000

д. Патракеево, д. Огарково
М 1:10 000

в. Лучнино
М 1:10 000

ОБЪЕКТЫ СОЦИАЛЬНОЙ ИНФРАСТРУКТУРЫ, ОТДЫХА И ТУРИЗМА, САНАТОРНО-КУРОРТНОГО НАЗНАЧЕНИЯ

РЕГИОНАЛЬНОЕ ЗНАЧЕНИЕ
ОБЪЕКТЫ ЗДРАВООХРАНЕНИЯ
СУЩЕСТВУЮЩИЕ, РЕКОНСТРУИРУЕМЫЕ, СТРОЯЩИЕСЯ
- Лечебно-профилактическая медицинская организация, оказывающая медицинскую помощь в амбулаторных условиях, в дневном и условиях дневного стационара
- Обособленное структурное подразделение медицинской организации, оказывающей первичную медико-санитарную помощь

МЕСТНОЕ ЗНАЧЕНИЕ
ОБЪЕКТЫ ОБРАЗОВАНИЯ И НАУКИ
СУЩЕСТВУЮЩИЕ, РЕКОНСТРУИРУЕМЫЕ, СТРОЯЩИЕСЯ
- Дошкольная образовательная организация
- Общеобразовательная организация

ОБЪЕКТЫ КУЛЬТУРЫ И ИСКУССТВА
СУЩЕСТВУЮЩИЕ, РЕКОНСТРУИРУЕМЫЕ, СТРОЯЩИЕСЯ
- Объект культурно-просветительного назначения
- Объект культурно-досугового (клубного) типа

ОБЪЕКТЫ ФИЗИЧЕСКОЙ КУЛЬТУРЫ И МАССОВОГО СПОРТА
СУЩЕСТВУЮЩИЕ, РЕКОНСТРУИРУЕМЫЕ, СТРОЯЩИЕСЯ
- Спортивное сооружение

ПЛАНИРУЕМЫЙ К РАЗМЕЩЕНИЮ
- Спортивное сооружение

ПРОЧИЕ ОБЪЕКТЫ ОБСЛУЖИВАНИЯ
СУЩЕСТВУЮЩИЕ, РЕКОНСТРУИРУЕМЫЕ, СТРОЯЩИЕСЯ
- Административное здание
- Непроизводственный объект по предоставлению населению прачечных, финансовых, консультационных и иных подобных услуг

ИНОЕ ЗНАЧЕНИЕ
ПРОЧИЕ ОБЪЕКТЫ ОБСЛУЖИВАНИЯ
СУЩЕСТВУЮЩИЕ, РЕКОНСТРУИРУЕМЫЕ, СТРОЯЩИЕСЯ
- Объекты религиозной организации (объединения)
- Объекты торгово-бытового, общественного питания

ПЛАНИРУЕМЫЙ К РАЗМЕЩЕНИЮ
- Объекты торгово-бытового, общественного питания

ПРЕДПРИЯТИЯ ПРОМЫШЛЕННОСТИ, СЕЛЬСКОГО И ЛЕСНОГО ХОЗЯЙСТВА