

ОПИСАНИЕ МЕСТОПОЛОЖЕНИЯ ГРАНИЦ
Публичный сервитут "Распределительный газопровод д. Троицкое Грязовецкого района"
(наименование объекта, местоположение границ которого описано (далее - объект))

Раздел 1

Сведения об объекте		
№ п/п	Характеристики объекта	Описание характеристик
1	2	3
1	Местоположение объекта	Российская Федерация, Вологодская область, муниципальный округ Грязовецкий
2	Площадь объекта +/- величина погрешности определения площади (Р+/- Дельта Р)	9103 кв.м ± 33 кв.м
3	Иные характеристики объекта	Публичный сервитут устанавливается в интересах акционерного общества «Газпром газораспределение Вологда» (ИНН 3525025360, ОГРН 1023500873626, зарегистрированного по адресу: 160014, Вологодская область, город Вологда, улица Саммера, дом 4А, эл. адрес: info@voloblgaz.ru, тел. 8(8172) 57-21-70) в отношении земельных участков с кадастровыми номерами 35:28:0000000:1263, 35:28:0102001:297, 35:28:0000000:75, 35:28:0000000:440 в целях строительства и эксплуатации линейного объекта системы газоснабжения местного значения "Распределительный газопровод д. Троицкое Грязовецкого района" (код объекта: 35-21-360-003093). Срок действия публичного сервитута – 10 (десять) лет.

Раздел 2

Сведения о местоположении границ объекта

1. Система координат МСК-35 зона 3

2. Сведения о характерных точках границ объекта

Обозначение характерных точек границ	Координаты, м		Метод определения координат характерной точки	Средняя квадратическая погрешность положения характерной точки (Mt), м	Описание обозначения точки на местности (при наличии)
	X	Y			
1	2	3	4	5	6
1	329090.11	3162028.78	Аналитический метод	0,10	-
2	329103.88	3162043.03	Аналитический метод	0,10	-
3	329112.07	3162048.46	Аналитический метод	0,10	-
4	329124.50	3162061.99	Аналитический метод	0,10	-
5	329127.02	3162064.44	Аналитический метод	0,10	-
6	329134.93	3162056.32	Аналитический метод	0,10	-
7	329142.23	3162063.44	Аналитический метод	0,10	-
8	329139.82	3162065.92	Аналитический метод	0,10	-
9	329136.66	3162062.20	Аналитический метод	0,10	-
10	329135.92	3162062.88	Аналитический метод	0,10	-
11	329135.00	3162061.98	Аналитический метод	0,10	-
12	329127.09	3162070.10	Аналитический метод	0,10	-
13	329125.08	3162068.14	Аналитический метод	0,10	-
14	329126.44	3162066.81	Аналитический метод	0,10	-
15	329121.27	3162062.80	Аналитический метод	0,10	-
16	329110.91	3162051.65	Аналитический метод	0,10	-
17	329110.20	3162052.35	Аналитический метод	0,10	-
18	329109.45	3162051.53	Аналитический метод	0,10	-
19	329101.31	3162046.12	Аналитический метод	0,10	-
20	329085.83	3162030.11	Аналитический метод	0,10	-
21	329089.16	3162010.36	Аналитический метод	0,10	-
22	329123.53	3161982.63	Аналитический метод	0,10	-
23	329060.84	3161952.46	Аналитический метод	0,10	-
24	329016.76	3161929.01	Аналитический метод	0,10	-
25	329003.82	3161922.86	Аналитический метод	0,10	-
26	328978.33	3161907.99	Аналитический метод	0,10	-
27	328968.27	3161893.67	Аналитический метод	0,10	-
28	328963.15	3161899.62	Аналитический метод	0,10	-
29	328960.73	3161897.54	Аналитический метод	0,10	-
30	328940.52	3161889.36	Аналитический метод	0,10	-
31	328924.39	3161885.33	Аналитический метод	0,10	-
32	328921.06	3161884.31	Аналитический метод	0,10	-
33	328919.62	3161888.97	Аналитический метод	0,10	-
34	328915.74	3161887.96	Аналитический метод	0,10	-
35	328917.23	3161883.13	Аналитический метод	0,10	-
36	328887.04	3161873.83	Аналитический метод	0,10	-
37	328885.84	3161877.72	Аналитический метод	0,10	-
38	328882.00	3161876.58	Аналитический метод	0,10	-
39	328883.21	3161872.66	Аналитический метод	0,10	-
40	328877.97	3161871.04	Аналитический метод	0,10	-
41	328871.65	3161868.07	Аналитический метод	0,10	-
42	328866.03	3161880.03	Аналитический метод	0,10	-
43	328858.58	3161876.52	Аналитический метод	0,10	-
44	328838.79	3161922.19	Аналитический метод	0,10	-
45	328840.34	3161950.94	Аналитический метод	0,10	-
46	328816.97	3161976.97	Аналитический метод	0,10	-

47	328813.14	3161980.36	Аналитический метод	0,10	-
48	328810.49	3161977.37	Аналитический метод	0,10	-
49	328814.14	3161974.13	Аналитический метод	0,10	-
50	328836.26	3161949.50	Аналитический метод	0,10	-
51	328834.74	3161921.46	Аналитический метод	0,10	-
52	328854.96	3161874.82	Аналитический метод	0,10	-
53	328847.13	3161871.14	Аналитический метод	0,10	-
54	328856.42	3161851.39	Аналитический метод	0,10	-
55	328875.32	3161860.27	Аналитический метод	0,10	-
56	328873.36	3161864.45	Аналитический метод	0,10	-
57	328879.42	3161867.30	Аналитический метод	0,10	-
58	328925.46	3161881.48	Аналитический метод	0,10	-
59	328941.76	3161885.54	Аналитический метод	0,10	-
60	328962.69	3161894.02	Аналитический метод	0,10	-
61	328965.45	3161890.82	Аналитический метод	0,10	-
62	328889.43	3161825.35	Аналитический метод	0,10	-
63	328892.04	3161822.32	Аналитический метод	0,10	-
64	328894.24	3161824.22	Аналитический метод	0,10	-
65	328896.62	3161818.55	Аналитический метод	0,10	-
66	328895.81	3161817.92	Аналитический метод	0,10	-
67	328897.74	3161814.68	Аналитический метод	0,10	-
68	328898.17	3161814.87	Аналитический метод	0,10	-
69	328900.59	3161809.11	Аналитический метод	0,10	-
70	328950.38	3161727.51	Аналитический метод	0,10	-
71	328954.33	3161729.92	Аналитический метод	0,10	-
72	328952.22	3161733.33	Аналитический метод	0,10	-
73	328951.71	3161733.01	Аналитический метод	0,10	-
74	328904.16	3161810.94	Аналитический метод	0,10	-
75	328902.58	3161814.69	Аналитический метод	0,10	-
76	328901.70	3161816.16	Аналитический метод	0,10	-
77	328901.79	3161816.56	Аналитический метод	0,10	-
78	328897.46	3161826.88	Аналитический метод	0,10	-
79	328897.41	3161826.94	Аналитический метод	0,10	-
80	328905.17	3161833.63	Аналитический метод	0,10	-
81	328906.80	3161831.74	Аналитический метод	0,10	-
82	328907.96	3161829.61	Аналитический метод	0,10	-
83	328910.85	3161832.65	Аналитический метод	0,10	-
84	328910.11	3161834.03	Аналитический метод	0,10	-
85	328908.20	3161836.24	Аналитический метод	0,10	-
86	328924.02	3161849.87	Аналитический метод	0,10	-
87	328926.61	3161846.86	Аналитический метод	0,10	-
88	328929.63	3161849.49	Аналитический метод	0,10	-
89	328927.06	3161852.48	Аналитический метод	0,10	-
90	328944.92	3161867.86	Аналитический метод	0,10	-
91	328945.41	3161867.28	Аналитический метод	0,10	-
92	328946.62	3161865.02	Аналитический метод	0,10	-
93	328970.02	3161826.18	Аналитический метод	0,10	-
94	328978.43	3161812.62	Аналитический метод	0,10	-
95	329003.13	3161772.75	Аналитический метод	0,10	-
96	329005.02	3161773.89	Аналитический метод	0,10	-
97	328994.00	3161792.19	Аналитический метод	0,10	-
98	328975.94	3161822.17	Аналитический метод	0,10	-
99	328950.14	3161865.01	Аналитический метод	0,10	-
100	328950.94	3161865.60	Аналитический метод	0,10	-
101	328950.10	3161867.00	Аналитический метод	0,10	-
102	328948.73	3161869.56	Аналитический метод	0,10	-
103	328947.95	3161870.47	Аналитический метод	0,10	-
104	328952.25	3161874.17	Аналитический метод	0,10	-
105	328956.25	3161869.52	Аналитический метод	0,10	-
106	328959.48	3161871.90	Аналитический метод	0,10	-

107	328955.28	3161876.78	Аналитический метод	0,10	-
108	328970.52	3161889.91	Аналитический метод	0,10	-
109	328981.10	3161904.97	Аналитический метод	0,10	-
110	329005.69	3161919.32	Аналитический метод	0,10	-
111	329018.54	3161925.43	Аналитический метод	0,10	-
112	329062.64	3161948.89	Аналитический метод	0,10	-
113	329149.03	3161990.46	Аналитический метод	0,10	-
114	329159.37	3161997.11	Аналитический метод	0,10	-
115	329178.64	3162004.40	Аналитический метод	0,10	-
116	329190.40	3162011.86	Аналитический метод	0,10	-
117	329194.42	3162005.53	Аналитический метод	0,10	-
118	329197.59	3162007.99	Аналитический метод	0,10	-
119	329193.78	3162014.00	Аналитический метод	0,10	-
120	329204.64	3162020.90	Аналитический метод	0,10	-
121	329206.06	3162019.32	Аналитический метод	0,10	-
122	329207.81	3162015.98	Аналитический метод	0,10	-
123	329211.01	3162018.49	Аналитический метод	0,10	-
124	329209.37	3162021.62	Аналитический метод	0,10	-
125	329207.70	3162023.47	Аналитический метод	0,10	-
126	329215.78	3162030.77	Аналитический метод	0,10	-
127	329235.99	3162053.04	Аналитический метод	0,10	-
128	329243.64	3162066.87	Аналитический метод	0,10	-
129	329249.10	3162072.61	Аналитический метод	0,10	-
130	329255.65	3162077.48	Аналитический метод	0,10	-
131	329264.50	3162082.12	Аналитический метод	0,10	-
132	329289.62	3162093.82	Аналитический метод	0,10	-
133	329294.83	3162085.13	Аналитический метод	0,10	-
134	329297.55	3162077.00	Аналитический метод	0,10	-
135	329300.89	3162079.63	Аналитический метод	0,10	-
136	329298.48	3162086.81	Аналитический метод	0,10	-
137	329293.10	3162095.80	Аналитический метод	0,10	-
138	329314.95	3162108.89	Аналитический метод	0,10	-
139	329390.20	3161983.31	Аналитический метод	0,10	-
140	329381.75	3161949.57	Аналитический метод	0,10	-
141	329328.70	3161917.78	Аналитический метод	0,10	-
142	329324.30	3161925.10	Аналитический метод	0,10	-
143	329321.02	3161922.80	Аналитический метод	0,10	-
144	329325.27	3161915.72	Аналитический метод	0,10	-
145	329308.06	3161905.41	Аналитический метод	0,10	-
146	329298.37	3161900.41	Аналитический метод	0,10	-
147	329252.51	3161883.84	Аналитический метод	0,10	-
148	329239.75	3161878.43	Аналитический метод	0,10	-
149	329220.99	3161875.53	Аналитический метод	0,10	-
150	329205.66	3161875.06	Аналитический метод	0,10	-
151	329186.75	3161871.18	Аналитический метод	0,10	-
152	329186.61	3161871.86	Аналитический метод	0,10	-
153	329182.70	3161871.02	Аналитический метод	0,10	-
154	329182.83	3161870.38	Аналитический метод	0,10	-
155	329144.26	3161862.47	Аналитический метод	0,10	-
156	329143.96	3161863.94	Аналитический метод	0,10	-
157	329140.04	3161863.14	Аналитический метод	0,10	-
158	329141.15	3161857.75	Аналитический метод	0,10	-
159	329206.13	3161871.07	Аналитический метод	0,10	-
160	329221.35	3161871.54	Аналитический метод	0,10	-
161	329240.86	3161874.55	Аналитический метод	0,10	-
162	329242.43	3161875.22	Аналитический метод	0,10	-
163	329244.62	3161876.67	Аналитический метод	0,10	-
164	329247.83	3161877.52	Аналитический метод	0,10	-
165	329253.97	3161880.12	Аналитический метод	0,10	-
166	329291.12	3161893.53	Аналитический метод	0,10	-

167	329291.34	3161892.91	Аналитический метод	0,10	-
168	329295.06	3161894.40	Аналитический метод	0,10	-
169	329294.88	3161894.89	Аналитический метод	0,10	-
170	329299.97	3161896.73	Аналитический метод	0,10	-
171	329310.01	3161901.92	Аналитический метод	0,10	-
172	329385.23	3161946.99	Аналитический метод	0,10	-
173	329394.49	3161983.94	Аналитический метод	0,10	-
174	329390.32	3161990.89	Аналитический метод	0,10	-
175	329413.14	3162004.56	Аналитический метод	0,10	-
176	329464.03	3162037.43	Аналитический метод	0,10	-
177	329477.10	3162046.41	Аналитический метод	0,10	-
178	329477.48	3162045.85	Аналитический метод	0,10	-
179	329480.78	3162048.12	Аналитический метод	0,10	-
180	329478.13	3162051.97	Аналитический метод	0,10	-
181	329461.81	3162040.76	Аналитический метод	0,10	-
182	329411.03	3162007.96	Аналитический метод	0,10	-
183	329388.27	3161994.32	Аналитический метод	0,10	-
184	329318.37	3162110.97	Аналитический метод	0,10	-
185	329417.80	3162182.89	Аналитический метод	0,10	-
186	329427.16	3162169.97	Аналитический метод	0,10	-
187	329430.35	3162172.37	Аналитический метод	0,10	-
188	329421.04	3162185.24	Аналитический метод	0,10	-
189	329448.04	3162204.76	Аналитический метод	0,10	-
190	329483.83	3162222.54	Аналитический метод	0,10	-
191	329503.53	3162238.21	Аналитический метод	0,10	-
192	329517.48	3162263.76	Аналитический метод	0,10	-
193	329522.42	3162279.71	Аналитический метод	0,10	-
194	329530.42	3162294.11	Аналитический метод	0,10	-
195	329480.52	3162321.86	Аналитический метод	0,10	-
196	329452.75	3162329.81	Аналитический метод	0,10	-
197	329444.39	3162330.89	Аналитический метод	0,10	-
198	329401.04	3162297.45	Аналитический метод	0,10	-
199	329387.05	3162283.59	Аналитический метод	0,10	-
200	329393.84	3162276.76	Аналитический метод	0,10	-
201	329396.72	3162279.55	Аналитический метод	0,10	-
202	329392.72	3162283.58	Аналитический метод	0,10	-
203	329403.67	3162294.44	Аналитический метод	0,10	-
204	329445.53	3162326.71	Аналитический метод	0,10	-
205	329451.94	3162325.88	Аналитический метод	0,10	-
206	329478.97	3162318.14	Аналитический метод	0,10	-
207	329524.98	3162292.56	Аналитический метод	0,10	-
208	329518.72	3162281.29	Аналитический метод	0,10	-
209	329513.77	3162265.32	Аналитический метод	0,10	-
210	329500.41	3162240.84	Аналитический метод	0,10	-
211	329481.67	3162225.94	Аналитический метод	0,10	-
212	329445.96	3162208.20	Аналитический метод	0,10	-
213	329358.42	3162144.88	Аналитический метод	0,10	-
214	329357.91	3162145.59	Аналитический метод	0,10	-
215	329354.63	3162143.29	Аналитический метод	0,10	-
216	329355.18	3162142.53	Аналитический метод	0,10	-
217	329315.97	3162114.17	Аналитический метод	0,10	-
218	329288.56	3162097.74	Аналитический метод	0,10	-
219	329262.72	3162085.71	Аналитический метод	0,10	-
220	329253.52	3162080.87	Аналитический метод	0,10	-
221	329246.44	3162075.62	Аналитический метод	0,10	-
222	329240.39	3162069.26	Аналитический метод	0,10	-
223	329232.71	3162055.39	Аналитический метод	0,10	-
224	329228.10	3162050.30	Аналитический метод	0,10	-
225	329224.42	3162053.63	Аналитический метод	0,10	-
226	329222.38	3162050.08	Аналитический метод	0,10	-

227	329225.41	3162047.33	Аналитический метод	0,10	-
228	329212.96	3162033.61	Аналитический метод	0,10	-
229	329211.55	3162032.33	Аналитический метод	0,10	-
230	329210.26	3162033.75	Аналитический метод	0,10	-
231	329207.28	3162031.09	Аналитический метод	0,10	-
232	329208.58	3162029.65	Аналитический метод	0,10	-
233	329202.92	3162024.54	Аналитический метод	0,10	-
234	329176.84	3162008.00	Аналитический метод	0,10	-
235	329157.56	3162000.70	Аналитический метод	0,10	-
236	329147.08	3161993.96	Аналитический метод	0,10	-
237	329127.16	3161984.37	Аналитический метод	0,10	-
238	329126.79	3161985.14	Аналитический метод	0,10	-
239	329092.85	3162012.52	Аналитический метод	0,10	-
1	329090.11	3162028.78	Аналитический метод	0,10	-

Схема расположения границ публичного сервитута



Условные обозначения:

- - проектные границы публичного сервитута
- - - - проектное местоположение газопровода;
- - существующая часть границы земельного участка, имеющийся в ЕГРН сведения о которой достаточны для определения ее положения на местности
- - границы кадастрового квартала
- - границы муниципальных образований, населенных пунктов
- - границы объектов капитального строительства, сведения о которых содержатся в ЕГРН
- - границы территориальных зон, зон с особыми условиями территории, сведения о которой содержатся в ЕГРН
- :60 - обозначение кадастрового номера земельного участка, сведения о котором содержатся в ЕГРН
- :2061 - обозначение кадастрового номера объекта капитального строительства, сведения о котором содержатся в ЕГРН
- 35:26:0401010 - обозначение кадастрового квартала
- 35:26-6.519 - обозначение номера территориальных зон, зон с особыми условиями территории
- - характерная точка границы, сведения о которой позволяют однозначно определить ее положение на местности;
- 101 - характерные точки границы публичного сервитута

Масштаб 1:1000

Схема расположения границ публичного сервитута



Условные обозначения:

- - проектные границы публичного сервитута
- - - - проектное местоположение газопровода;
- - существующая часть границы земельного участка, имеющийся в ЕГРН сведения о которой достаточны для определения ее положения на местности
- - границы кадастрового квартала
- - границы муниципальных образований, населенных пунктов
- - границы объектов капитального строительства, сведения о которых содержатся в ЕГРН
- - границы территориальных зон, зон с особыми условиями территории, сведения о которой содержатся в ЕГРН
- :60 - обозначение кадастрового номера земельного участка, сведения о котором содержатся в ЕГРН
- :2061 - обозначение кадастрового номера объекта капитального строительства, сведения о котором содержатся в ЕГРН
- 35:26:0401010 - обозначение кадастрового номера кадастрового квартала
- 35:26-6.519 - обозначение номера территориальных зон, зон с особыми условиями территории
- - характерная точка границы, сведения о которой позволяют однозначно определить ее положение на местности;
- 101 - характерные точки границы публичного сервитута

Масштаб 1:1000

Схема расположения границ публичного сервитута

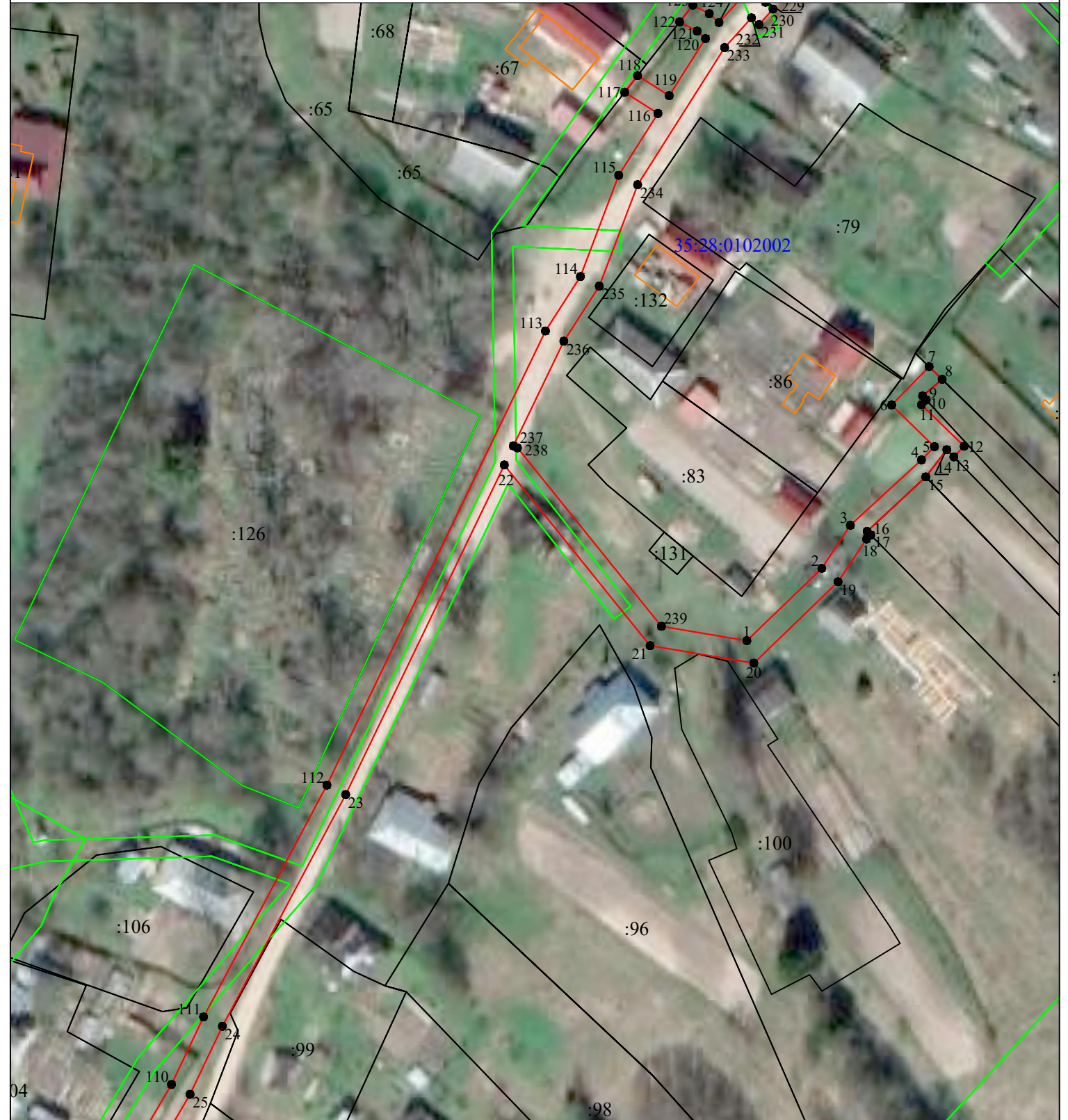

Условные обозначения:

- - проектные границы публичного сервитута
- - - - проектное местоположение газопровода;
- - существующая часть границы земельного участка, имеющийся в ЕГРН сведения о которой достаточны для определения ее положения на местности
- - границы кадастрового квартала
- - границы муниципальных образований, населенных пунктов
- - границы объектов капитального строительства, сведения о которых содержатся в ЕГРН
- - границы территориальных зон, зон с особыми условиями территории, сведения о которой содержатся в ЕГРН
- :60 - обозначение кадастрового номера земельного участка, сведения о котором содержатся в ЕГРН
- :2061 - обозначение кадастрового номера объекта капитального строительства, сведения о котором содержатся в ЕГРН
- 35:26:0401010 - обозначение кадастрового номера кадастрового квартала
- 35:26-6.519 - обозначение номера территориальных зон, зон с особыми условиями территории
- - характерная точка границы, сведения о которой позволяют однозначно определить ее положение на местности;
- 101 - характерные точки границы публичного сервитута

Масштаб 1:1000

Схема расположения границ публичного сервитута



Условные обозначения:

- - проектные границы публичного сервитута
- - - - проектное местоположение газопровода;
- - существующая часть границы земельного участка, имеющийся в ЕГРН сведения о которой достаточны для определения ее положения на местности
- - границы кадастрового квартала
- - границы муниципальных образований, населенных пунктов
- - границы объектов капитального строительства, сведения о которых содержатся в ЕГРН
- - границы территориальных зон, зон с особыми условиями территории, сведения о которой содержатся в ЕГРН
- :60 - обозначение кадастрового номера земельного участка, сведения о котором содержатся в ЕГРН
- :2061 - обозначение кадастрового номера объекта капитального строительства, сведения о котором содержатся в ЕГРН
- 35:26:0401010 - обозначение кадастрового номера кадастрового квартала
- 35:26-6.519 - обозначение номера территориальных зон, зон с особыми условиями территории
- - характерная точка границы, сведения о которой позволяют однозначно определить ее положение на местности;
- 101 - характерные точки границы публичного сервитута

Масштаб 1:1000

Схема расположения границ публичного сервитута



- Условные обозначения:
- - проектные границы публичного сервитута
 - - - - проектное местоположение газопровода;
 - - существующая часть границы земельного участка, имеющийся в ЕГРН сведения о которой достаточны для определения ее положения на местности
 - - границы кадастрового квартала
 - - границы муниципальных образований, населенных пунктов
 - - границы объектов капитального строительства, сведения о которых содержатся в ЕГРН
 - - границы территориальных зон, зон с особыми условиями территории, сведения о которой содержатся в ЕГРН
 - :60 - обозначение кадастрового номера земельного участка, сведения о котором содержатся в ЕГРН
 - :2061 - обозначение кадастрового номера объекта капитального строительства, сведения о котором содержатся в ЕГРН
 - 35:26:0401010 - обозначение кадастрового номера кадастрового квартала
 - 35:26-6.519 - обозначение номера территориальных зон, зон с особыми условиями территории
 - - характерная точка границы, сведения о которой позволяют однозначно определить ее положение на местности;
 - 101 - характерные точки границы публичного сервитута

Масштаб 1:1000

Схема расположения границ публичного сервитута

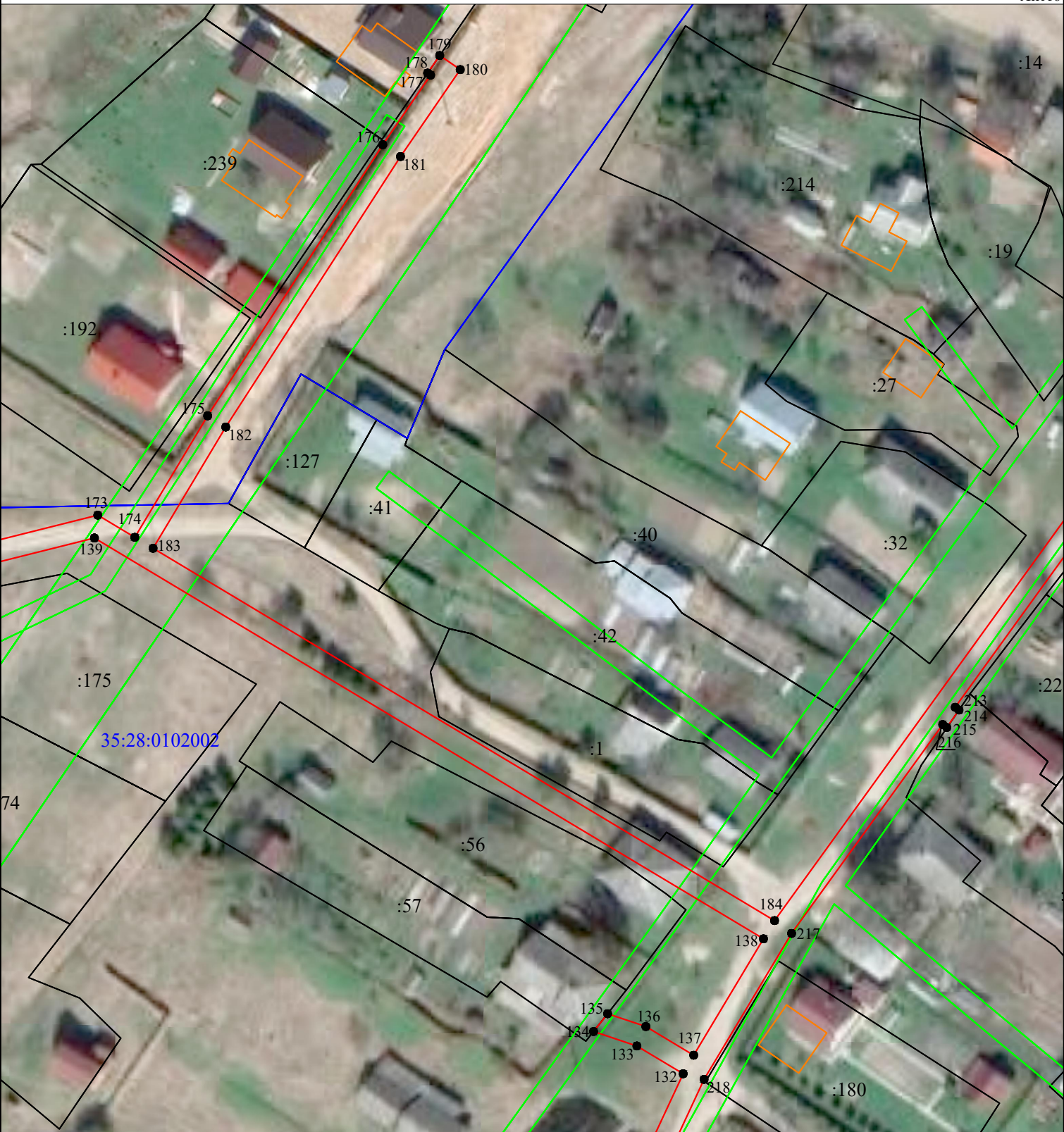

- Условные обозначения:
- - проектные границы публичного сервитута
 - - - - проектное местоположение газопровода;
 - - существующая часть границы земельного участка, имеющийся в ЕГРН сведения о которой достаточны для определения ее положения на местности
 - - границы кадастрового квартала
 - - границы муниципальных образований, населенных пунктов
 - - границы объектов капитального строительства, сведения о которых содержатся в ЕГРН
 - - границы территориальных зон, зон с особыми условиями территории, сведения о которой содержатся в ЕГРН
 - :60 - обозначение кадастрового номера земельного участка, сведения о котором содержатся в ЕГРН
 - :2061 - обозначение кадастрового номера объекта капитального строительства, сведения о котором содержатся в ЕГРН
 - 35:26:0401010 - обозначение кадастрового номера кадастрового квартала
 - 35:26-6.519 - обозначение номера территориальных зон, зон с особыми условиями территории
 - - характерная точка границы, сведения о которой позволяют однозначно определить ее положение на местности;
 - 101 - характерные точки границы публичного сервитута

Масштаб 1:1000

Схема расположения границ публичного сервитута



Условные обозначения:

- - проектные границы публичного сервитута
- - - - проектное местоположение газопровода;
- - существующая часть границы земельного участка, имеющийся в ЕГРН сведения о которой достаточны для определения ее положения на местности
- - границы кадастрового квартала
- - границы муниципальных образований, населенных пунктов
- - границы объектов капитального строительства, сведения о которых содержатся в ЕГРН
- - границы территориальных зон, зон с особыми условиями территории, сведения о которой содержатся в ЕГРН
- :60 - обозначение кадастрового номера земельного участка, сведения о котором содержатся в ЕГРН
- :2061 - обозначение кадастрового номера объекта капитального строительства, сведения о котором содержатся в ЕГРН
- 35:26:0401010 - обозначение кадастрового номера квартала
- 35:26-6.519 - обозначение номера территориальных зон, зон с особыми условиями территории
- - характерная точка границы, сведения о которой позволяют однозначно определить ее положение на местности;
- 101 - характерные точки границы публичного сервитута

Масштаб 1:1000